(ST-080-11/21)

家長教師會

2021 周年大會暨「健康校園計劃—九龍公園、1881、星光大道、K11 MUSEA 一天遊」家長通告

敬啟者：

本會謹定於 2021 年 12 月 12 日(星期日)舉行一年一度之會員大會，歡迎所有家長及老師出席。大會後隨即出發前往一天戶外活動，藉此增進家長、教師、子女之間的聯繫和溝通。誠邀 貴家長撥冗出席，詳情如下：

8:00am – 8:30am　會員大會(本校禮堂)

8:30am – 5:00pm　九龍公園、1881、香港康得思酒店 THE PLACE 餐廳自助午餐、星光大道、K11 MUSEA (詳情請參閱附件一)

此外，如對本會事務有任何動議討論及修訂事項，請於 2021 年 12 月 3 日下午 4 時前以書面形式交本校校務處，轉交本會處理。

「健康校園計劃—九龍公園、1881、星光大道、K11 MUSEA 一天遊」資料如下：

集合時間：	上午 8:00
集合及解散地點：	仁濟醫院董之英紀念中學
交通安排：	安排旅遊巴往返集合地點
費　　用：	每位$150，兩歲或以下$70 (不佔餐只佔車位) (原價每位$499，扣除教育局家庭與學校合作活動計劃資助及健康校園計劃撥款，餘下款項由家長教師會津貼，參加者如當天未能出席，費用將不會發還。若當天集合時間前兩小時，天文台懸掛八號或以上風球、黑色暴雨訊號，將改期出發，校方會再發通告通知家長)。
領隊老師：	廖壽光老師、盛子源老師 （電話：9875 9988）
名　　額：	100 個(每個家庭獲津貼的上限為 4 位，名額有限，先到先得)
保　　險：	旅行社奉送旅遊平安保險港幣 10 萬元(包含 2019 冠狀病毒病保險)。同時，家長教師會將為各參加者加購一天本地旅遊意外保險(三井住友海上火災保險有限公司：壹日寶 1.0 計劃 D ，詳情請參閱附件二)。如有需要，各參加者可自行購買其他保險。
備　　註：	所有參加者(15 歲或以下及 65 歲或以上未能使用「安心出行」流動應用程式的參加者除外)，必須在出發前自行下載「安心出行」流動應用程式，並在登上交通工具(包括旅遊車、船隻)和進入所有已展示特定二維碼的場所(包括景點、食肆)，掃描二維碼以作紀錄。

各家長如有興趣參加，請填妥報名表，連同所需費用，於十一月二十六日前交回班主任。如有查詢，請聯絡廖壽光老師或盛子源老師（電話：2640 9822）。

此致

各家長

仁濟醫院董之英紀念中學家長教師會主席

譚智謙謹啟

二零二一年十一月二十三日

(ST-080-11/21)

家長教師會

2021 周年大會暨「健康校園計劃—九龍公園、1881、星光大道、K11 MUSEA 一天遊」

家長回條

學生姓名：_____ 班別：_____(　　)

敬覆者：本人已知悉上述活動之安排。本人 * 有興趣 / 沒有興趣 參加。 *(*請刪去不適用者)*

參加「健康校園計劃—九龍公園、1881、星光大道、K11 MUSEA 一天遊」請填妥下列資料：
[有關資料只為是次活動及購買保險之用，絕不作其他用途，活動完結後將全數銷毀，亦請各位參加者小心查閱有關保險條款及細則(三井住友海上火災保險有限公司：壹日寶 1.0 計劃 D)]。

姓名及 身份證號碼	性別	年齡組別(不同年齡組別有不同保險賠償方案，請自行查閱)		身份	聯絡電話
1.	男/女	1. □12 歲-17 歲 2. □18 歲-70 歲		本校學生	
2.	男/女	1. □2 歲或以下 2. □3 歲-11 歲 3. □12 歲-17 歲	4. □18 歲-70 歲 5. □71 歲-75 歲 6. □76 歲以上	家長/家屬	
3.	男/女	1. □2 歲或以下 2. □3 歲-11 歲 3. □12 歲-17 歲	4. □18 歲-70 歲 5. □71 歲-75 歲 6. □76 歲以上	家長/家屬	
4.	男/女	1. □2 歲或以下 2. □3 歲-11 歲 3. □12 歲-17 歲	4. □18 歲-70 歲 5. □71 歲-75 歲 6. □76 歲以上	家長/家屬	

每位收費$150，兩歲或以下$70。共_____人參加，現付報名費$_____(現金/支票)。
[註：學生必須與家長一同出席，方可報名。如以支票付款，抬頭寫「仁濟醫院董之英紀念中學家長教師會」，並於支票背面寫上學生姓名、班別及學號]。

此覆
仁濟醫院董之英紀念中學家長教師會

家長簽署：_____

家長姓名：_____

聯絡電話：_____

二零二一年十一月　　日

學聯旅遊 Sincerity TRAVEL
Licence No. 350181 Operated by Hong Kong Student Travel Ltd.

總辦事處：
香港九龍長沙灣荔枝角道777號田氏企業中心2007-11室 電話：2730 0888 傳真：2730 0388
Head Office:
Rm 2007-11, Tins Enterprises Centre, 777 Lai Chi Kok Road, Cheung Sha Wan, Kln., Hong Kong.
Tel: 2730 0888 Fax: 2730 0388
網址 URL: www.hkst.com 電郵 E-mail: sincerity@hkst.com

『綠色旅遊系列』

仁濟醫院董之英紀念中學家教會
本地一天遊包團(一)

團費/每位$499
** 包含導遊服務費
(12-70 歲同價)

團號：BZT1-211212

出發日期：12 月 12 日(星期日)
集合時間：08:45
集合地點：仁濟醫院董之英紀念中學(新界沙田馬鞍山馬鞍山路 210 號)
出發時間：09:00 (逾時不候)

費用包括以下服務範圍：

1. 安排旅遊車接送，全日 8 小時包車服務(09:00-17:00)。
2. 旺角『香港康得思酒店』The Place 餐廳享用豐盛自助午餐。
3. 導遊服務小費。
4. 每人最高 10 萬元團體平安保險(包含 2019 冠狀病毒病保障)(購買時需要提供參加者之証件資料) 。

注意事項：

1. 報價有效期至 2021 年 11 月 05 日，此日期後確認將須另行報價。有關交通、膳食及行程等各項安排目前尚未預訂，一切安排將於貴 校確認成團後，方進行具體操作。
2. 最低出團人數為 100 人，最高上限人數為 106 人。如實際出團人數不足 100 人時，需另行報價。
3. 本地遊(綠色旅遊系列)旅行團只接受持香港身份證之客人報名，參加者於報名時必須提供香港身份證登記，參加者姓名須與身份證相同，並提供日間或夜間聯絡電話。
4. 根據政府規定所有市民凡參加本港遊旅行團，均必須要使用「安心出行」流動應用程式(15 歲或以下及 65 歲或以上未能使用「安心出行」流動應用程式的參加者除外) ，並在登上交通工具(包括旅遊車、船隻)和進入所有已展示特定二維碼的場所時(包括景點、食肆) ，掃描二維碼以作紀錄。因此所有團友必須在參加團隊前自行下載「安心出行」流動應用程式，並於集合當天在到訪相關處所時自行掃描處所之二維碼。

行程特色

- ✧ 參觀九龍區第二大的公園【九龍公園】提供全面的動態及靜態康樂設施。當中適合兒童和親子活動的設施包括：兒童遊樂場、迷宮花園、鳥湖、百鳥苑、香港文物探知館…等。
- ✧ 安排於旺角『香港康得思酒店』The Place 餐廳享用豐盛自助午餐。
- ✧ 安排參觀【1881】、【K11 MUSEA】、【星光大道】感受藝術文化。

學聯旅遊 Sincerity TRAVEL
Licence No. 350181 Operated by Hong Kong Student Travel Ltd.

總辦事處：
香港九龍長沙灣荔枝角道777號田氏企業中心2007-11室 電話：2730 0888 傳真：2730 0388
Head Office:
Rm 2007-11, Tins Enterprises Centre, 777 Lai Chi Kok Road, Cheung Sha Wan, Kln., Hong Kong
Tel: 2730 0888 Fax: 2730 0388
網址 URL: www.hkst.com 電郵 E-mail: sincerity@hkst.com

行程安排

- 約 08:45a.m. 於**仁濟醫院董之英紀念中學**(新界沙田馬鞍山馬鞍山路 210 號)集合 (09:00a.m.出發，逾時不候)
- 約 09:30a.m.參觀**【九龍公園】**是九龍區第二大的公園，佔地 13.3 公頃；為市民提供全面的動態及靜態康樂設施。由於地形所限，九龍公園的動態康樂場地(歷奇樂園)均集中在公園北面，而靜態康樂場地(百鳥苑及鳥湖)則主要設於南面。

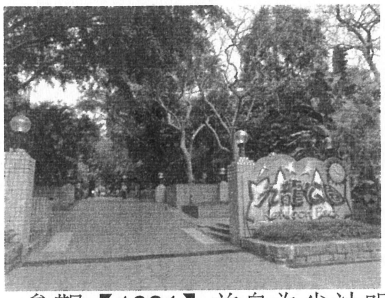
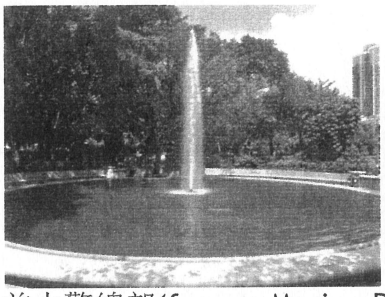
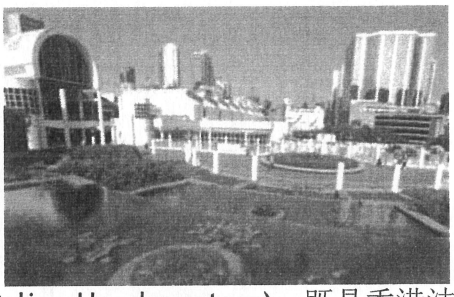

- 參觀**【1881】**前身為尖沙咀前水警總部(former Marine Police Headquarters)，既是香港法定古蹟，亦是大型購物商場，更是豪華酒店，可說是糅合殖民地歷史和現代商業活動的貴氣地標。
- 約 11:30a.m.-13:15p.m.安排於旺角**『香港康得思酒店』The Place 餐廳**享用豐盛自助午餐。
  ** 現階段尚未向酒店餐廳預留座位。由於鄰近聖誕前夕，請盡快確認以便預留餐位 **

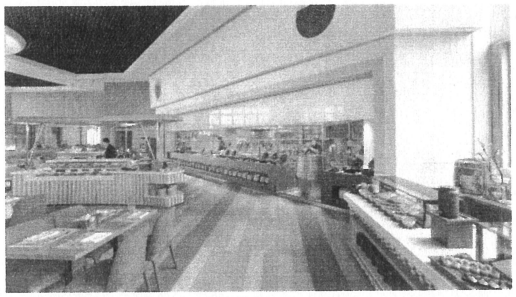

- 遊覽**【星光大道】**是為了表揚香港電影業界的傑出人士的特色景點，仿傚美國好萊塢星光大道建造，傑出電影工作者的芳名與掌印均鑲嵌在經過特別製作的紀念牌匾上，依據年代及次排列在星光大道上。目前星光大道可以容納 1000 塊紀念牌匾。

- 遊覽**【K11 MUSEA】**由國際知名的海外及本地建築師、藝術家和設計師所組成的 100 CREATIVE POWERS（100 份創意力量）聯手設計，佔地 120 萬平方呎，為尖沙咀海濱新地標。

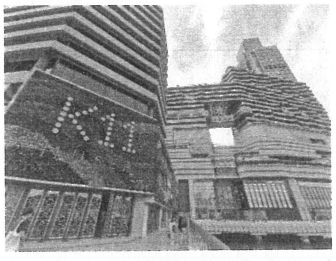

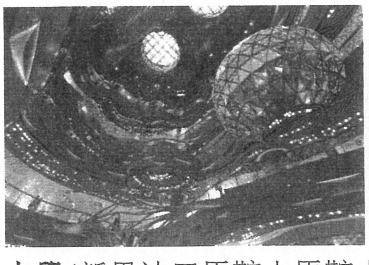

- 返回**仁濟醫院董之英紀念中學**(新界沙田馬鞍山馬鞍山路 210 號)解散。

行程至此完畢，祝旅途愉快！

壹日賞 1.0
本地旅遊意外保險

幾乎每位旅遊人仕都會同意，當置身異地時可能會隨時因意外而陷入險境，因此購買旅遊保險至為重要。但若我們的旅程並非在外地，而是在本港，是否就沒有同樣的危險，亦不需要同類的保障？

作為本地旅遊或戶外活動的策劃人，您需要照顧數以十計，以至千計的參加者。若您的目標是籌劃一個各方面都安排完善的活動，就不要忘記為您的活動的參加者安排意外保障。即使我們身處自己居住的地方，意外亦一樣有可能發生，千萬不要掉以輕心。

壹日賞 1.0本地旅遊意外保險能為各種本地活動的參加者提供周全的意外保障。活動種類包括野餐、遠足、觀光、單車遊、出海觀賞海豚、文娛藝術節、巡遊及嘉年華、遊覽維港等，您盡可安心專注於其他籌劃工作。

基本保障

意外死亡賠償
最高可獲您所投保金額全數的賠償。

永久傷殘賠償
最高可獲投保金額全數的賠償，並可因應受傷的嚴重程度而獲得相對的賠償百份率之金額。

醫療費用賠償
可獲得因意外受傷而所需支付的醫療費用保障。

賠償百份率一覽表

保障範圍	保障賠償百份率
意外死亡	100%
永久傷殘	
1. 完全及永久傷殘，不能從事任何工作	100%
2. 完全及永久喪失一目或雙目視力	100%
3. 喪失以下肢體或完全及永久喪失其功能： a) 身體任何一肢或兩肢 b) 一手或兩手 c) 肘部以上之手臂 d) 肘部或以下之手臂 e) 膝蓋以上之大腿 f) 膝蓋或以下之小腿	100%
4. 完全及永久精神失常	100%
5. 所有肢體完全及永久癱瘓	100%
6. 喪失以下肢體或完全及永久喪失其功能：	
a) 單手之姆指及四指	70%
b) 單手之四指	45%
c) 姆指（兩節）	25%
d) 姆指（一節）	10%
e) 食指（三節）	15%
f) 食指（兩節）	8%
g) 食指（一節）	4%
h) 其他每隻手指（三節）	10%
i) 其他每隻手指（兩節）	4%
j) 其他每隻手指（一節）	2%
k) 單足所有腳趾	17%
l) 大腳趾（兩節）	5%
m) 大腳趾（一節）	2%
n) 任何其他腳趾	3%
7. 完全及永久喪失：	
a) 雙耳聽覺能力	75%
b) 單耳聽覺能力	25%
c) 說話能力	60%

醫療費用
包括由身體受傷當日起計連續3個月內，任何醫療、手術、住院、療養院及護理所引致的必須性費用或開支，而該費用或開支必須由合資格的註冊醫護人員、全科醫生、外科醫生或護士所提供的專業服務及/或因依據該醫護人員、全科醫生或外科醫生吩咐而住院所引致的。

附件二

保費一覽表

計劃	每人每日保費（港幣／元）	保障項目（港幣／元） 意外死亡	永久傷殘	醫療費用
A	20.0	200,000	200,000	5,000
B	16.5	200,000	200,000	2,000
C	9.0	100,000	100,000	2,000
D	5.5	50,000	50,000	2,000
E	7.5	100,000	100,000	不適用
F	4.0	50,000	50,000	不適用

重要事項

- 本保障計劃不接受來港旅客投保。
- 保障地區：香港。
- 年齡限制：出生6星期以上至75歲以下人士。
- 受保人年齡若介乎71至75歲之間或17歲以下，「意外死亡」及「永久傷殘」保障之最高賠償額將為投保額的25%。
- 保障於投保產獲接納及繳付保費後始生效，燈三井住友海上火災保險（香港）有限公司以書面批准除外。
- 除非行程因惡劣天氣取消，否則保險證書一經發出，保費概不退還，以最低保費為限。
- 本保單的最低保費為港幣300元。
- 無自負金額。

主要不保項目

戰爭、自殺、自戕、從事職業運動、懸掛滑翔、跳傘、熱氣球、水肺潛水、滑水、滑浪風帆、吊索跳、騎馬活動、爬山、任何類型的比賽、由HIV（人類免疫力缺乏症病毒）引起或與HIV有關的疾病、因惡劣天氣造成的損失、乘搭航機、疾病、分娩或懷孕、核子武器、放射性污染。